# Les petits déjeuners thématiques de l'ARDIAC

*Jeudi 6 octobre 2016*

## *« La dématérialisation de documents »*

*Mise à jour : dimanche 9 octobre 2016*

**Source : Archibald**

# Notre Groupe

ARCHIBALD GROUPE

20 ans d'expérience

*CA conso 2015 : 1 368 000€*

20 Collaborateurs fidélisés

**+ 150**
CLIENTS QUI NOUS FONT CONFIANCE

**1,4M€**
CHIFFRE D'AFFAIRES

**+ 300**
KILOMÈTRES DE CONSERVATION

**75 M**
DE DOCUMENTS NUMÉRISÉS

**25**
COLLABORATEURS EXPERTS

**5**
CERTIFICATIONS ET AGRÉMENTS MÉTIERS

**18,3/20**
ÉTUDE CLIENTS 2015

**100%**
DE NOTRE ÉNERGIE DÉDIÉE À L'INNOVATION

Source : Archibald

ARDIAC Club d'entreprises

# Notre Groupe

Source : Archibald

# Notre Groupe – offre

ARCHIBALD GROUPE

- **Dématérialisation**
  - Réception de courrier (facture, commande, ..)
  - Numérisation
  - Vidéo-codage

- **Archivage physique**
  - Prise en charge
  - Inventaire
  - Conservation
  - Gestion active

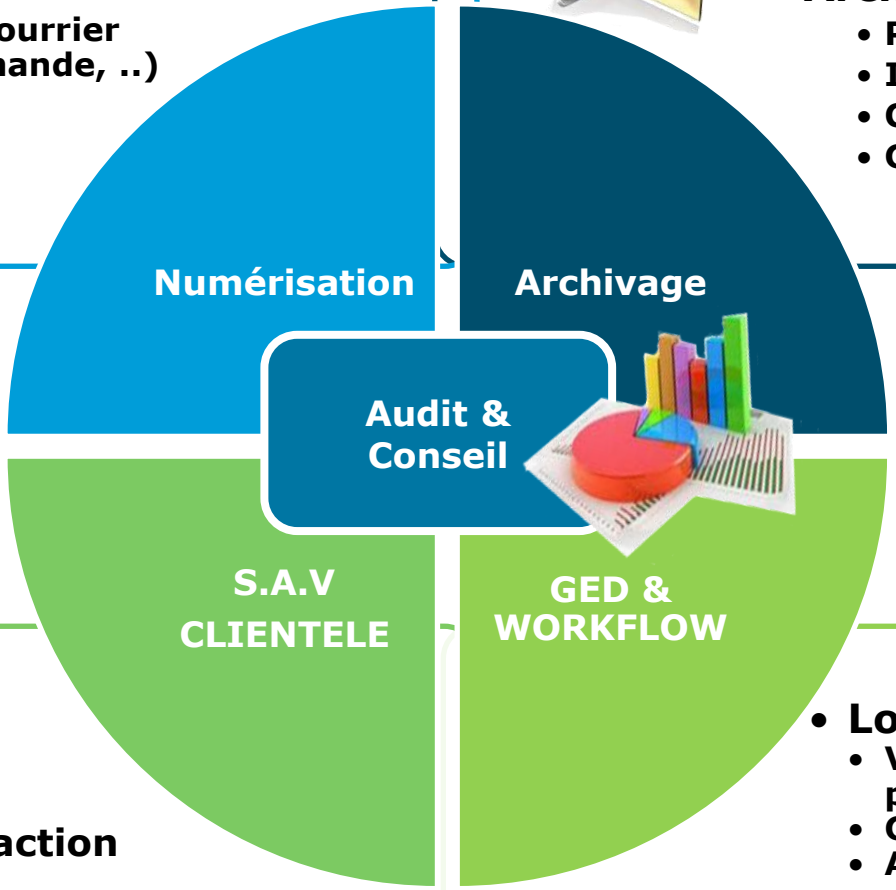

- **Dossiers clients**
- **Réclamations**
- **Enquêtes satisfaction**

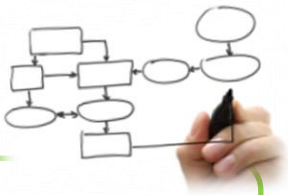

- **Logiciel de GED**
  - Validation de process
  - Gestion de dossiers
  - Approbation de documents

Source : Archibald

ARDIAC Club d'entreprises

# La thématique

*« A l'heure de la digitalisation de l'information et du 0 papier, quelles solutions s'offrent aux entreprises et aux collectivités pour gagner en efficacité et en coût dans le traitement de leurs documents ? »*

Source : Archibald

# Quelques définitions …

ARCHIBALD GROUPE

*« La numérisation est la conversion des informations d'un support (texte, image, audio, vidéo) en données numériques que des dispositifs informatiques ou d'électronique numérique pourront traiter.*

*On utilise parfois le terme franglais digitalisation… »*

WIKIPEDIA

*« La dématérialisation est le remplacement dans une entreprise ou une organisation de ses supports d'informations matériels (souvent en papier) par des fichiers informatiques et des ordinateurs, jusqu'à la création de « bureau sans papier » ou « zéro papier » quand la substitution est complète.*

Source : Archibald

ARDIAC Club d'entreprises

# Des constats

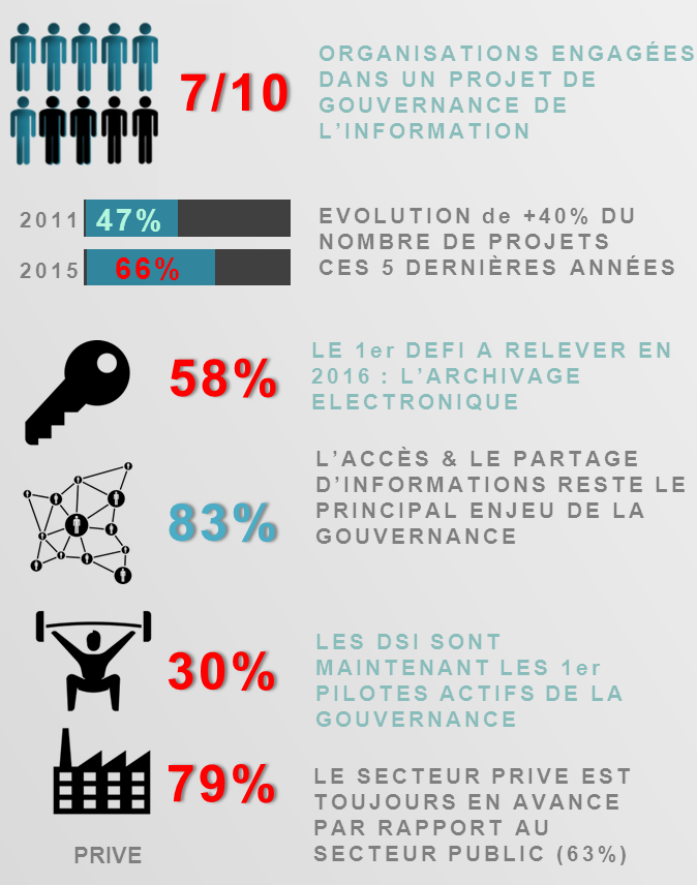


*Etude Archimag 2016 sur les projets S.I../numérique*

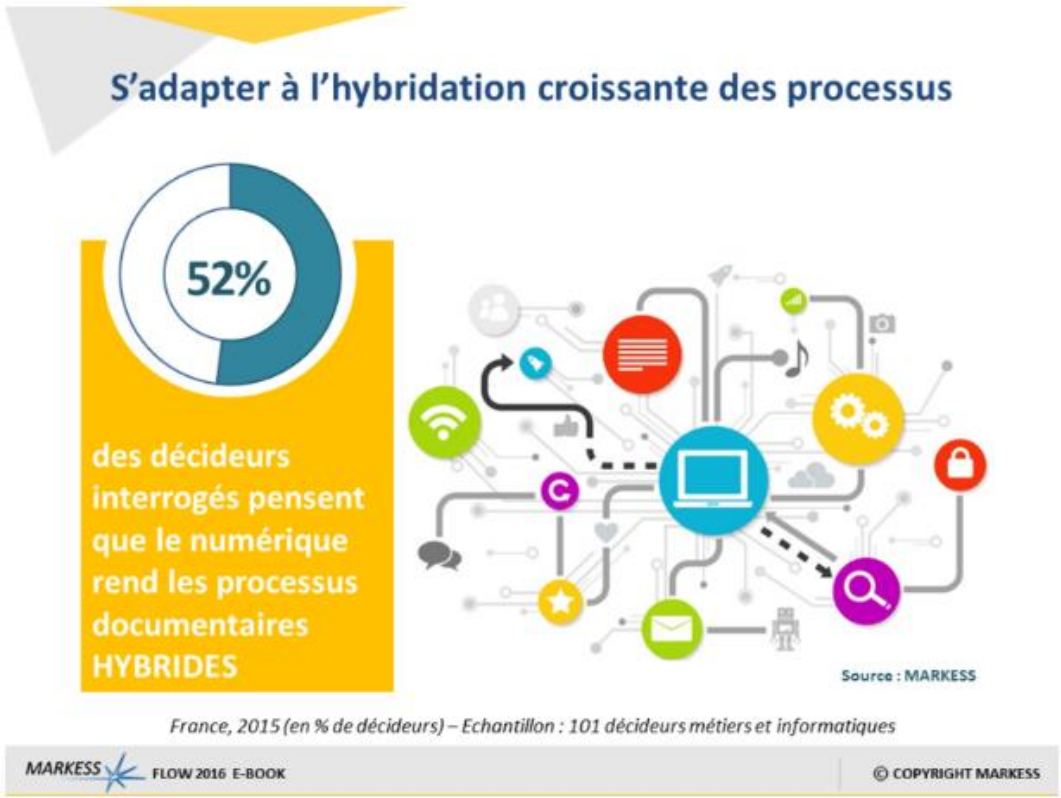


**« Un marché estimé à 5,4Milliards d'euros avec une croissance forte à venir »** *(Etude Challenges 2013)*

Source : Archibald

# Que recherchent les entreprises ?

ARCHIBALD GROUPE

**Un ROI rapide !**

**Une sécurité des données**

**Une flexibilité dans les processus**

Agréé SIAF
Service Interministériel des Archives de France

ISO

RSE

**Des certifications**

**Démarche RSE**

**Un + pour les clients !**

Source : Archibald

ARDIAC Club d'entreprises

# Quelles solutions mettre en œuvre ?

ARCHIBALD GROUPE

## Les flux entrants

## Flux interne

## Les flux sortants

**GED et hébergement des données**
**& conservation sécurisée des documents papier**

Source : Archibald

ARDIAC Club d'entreprises

# Quelles solutions mettre en œuvre ?

ARCHIBALD GROUPE

**Les flux entrants**

**Factures fournisseurs**
**Dossiers assurances/prêts**
**Bons de livraisons**
**Questionnaires/Enquêtes**
**Lettre T**

Tél: 05 63 50 90 11

**Capture de l'image, des pièces jointes et des données utiles pour vos logiciels et ERP**

**Fourniture d'un fichier de données prêt à être intégrer**

Source : Archibald

ARDIAC Club d'entreprises

# Quelles solutions mettre en œuvre ?

ARCHIBALD GROUPE

**Flux interne**

**Workflow/Flux de validation**
**Notes de frais**
**Dossiers RH**
**Archives papier**

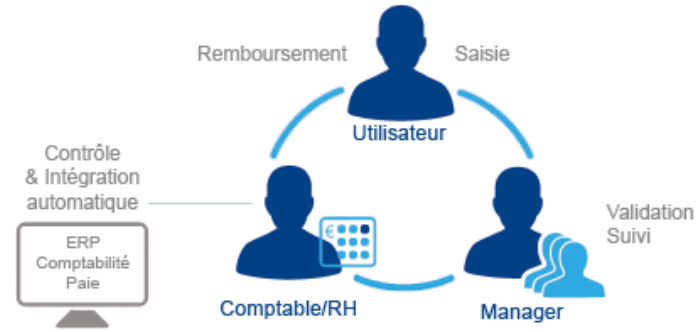

**Mise en œuvre d'outils de dématérialisation et de validation automatisée**

**Gestion de contenu, hébergement et archivage**

Source : Archibald

ARDIAC Club d'entreprises

# Quelles solutions mettre en œuvre ?

ARCHIBALD GROUPE

**Les flux sortants**

**Conduite du changement**

- Factures clients
- Dossiers assurances/prêts
- Commandes/Contrats
- Questionnaires/Enquêtes
- Archivage physique

**Dématérialisation légale des flux et envoi numérique ou en GED**

**Réduction des délais, conformité fiscale et R.O.I**

Source : Archibald

ARDIAC Club d'entreprises

# En synthèse …

- La **dématérialisation**, la **numérisation** et le **digital** sont trois prismes différents dans l'usage et l'impact des technologies :

Pour la **dématérialisation**, il s'agit de faire passer l'ancien monde au nouveau format

Pour la **numérisation**, il s'agit de tirer le meilleur du nouveau format dans l'ancien monde

Et dans le cas du **digital**, on peut chercher à abandonner l'ancien monde pour inventer le nouveau directement !

Source : Archibald

ARCHIBALD
GROUPE

# « Merci de votre attention ! »

## Pour en savoir +, contactez-nous !

contact@groupe-archibald.fr

&

05 63 50 90 11